

UNIQA – Őszi konzultáció

2017. November 8.

Szabó Katalin, Csoportos személybiztosítások



Piaci igény – Betöltetlen állások száma

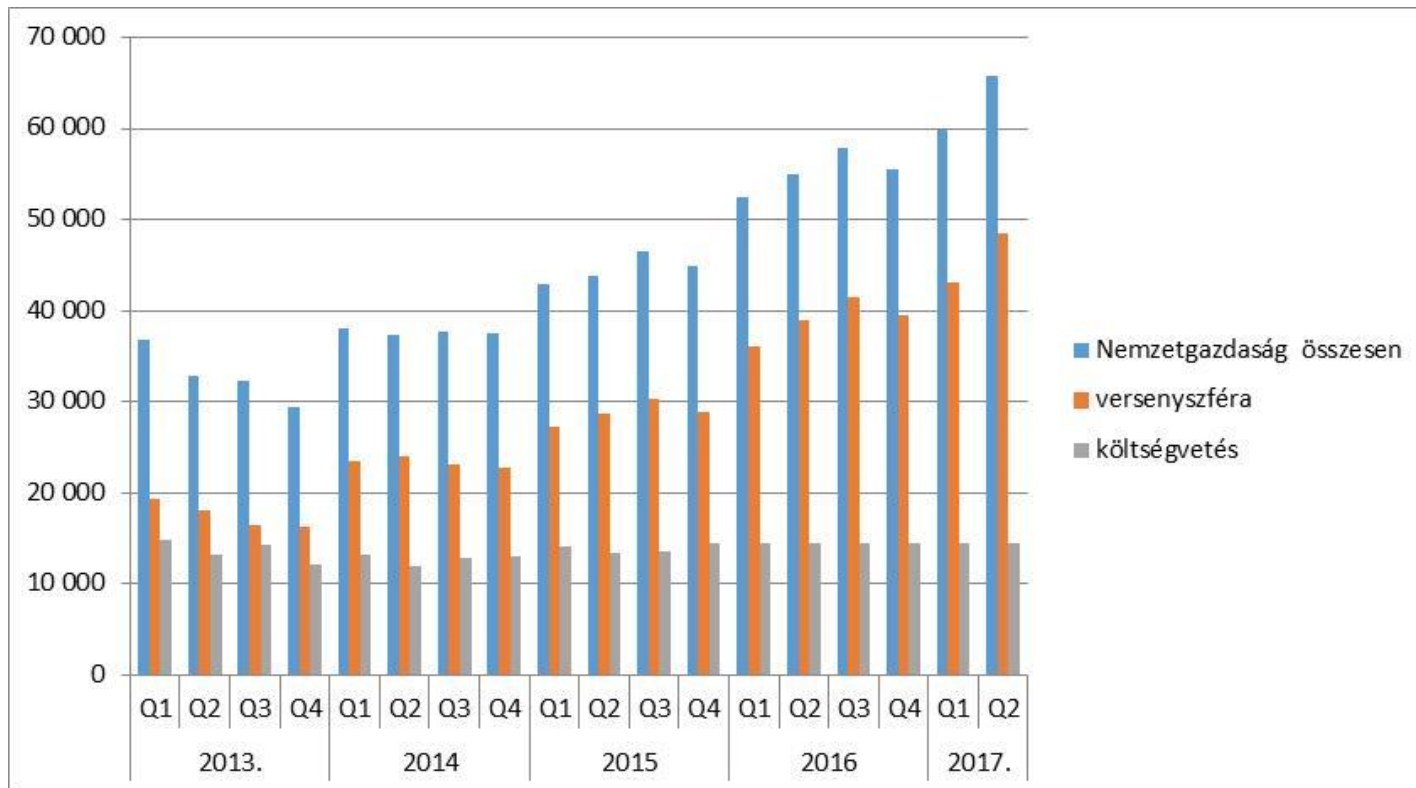

Forrás: KSH

TOP 10 hiányszakma

Már sorban hetedik éve a **szakmunkás** pozíciók betöltése okozza a legnagyobb nehézséget. A **sőfőrök** állnak a lista második helyén, őket követik a **mérnökök** és a **vendéglátóiparban dolgozó szakemberek**.



„Ez nem lopás, hanem verseny
Nem kell azon csodálkozni, ha a dolgozó átmegy a szemben lévő céghez, ha ott több pénzt, jobb körülményeket, esetleg karrierlehetőséget kínálnak neki. Ez nem lopás, ez a piaci verseny. Az alkalmazkodáshoz pedig nem sértődésre, hanem hosszú távú munkaerő-stratégiára lenne szükség. Ennek hiányában hiába töltenek be hirtelen minden üres pozíciót a munkaadók, holnapra újratermelődik a hiány.”

Forrás: HVG

Forrás: Manpower 2016/2017
hiányszakma felmérés

Piaci igény – Reálbérek alakulása

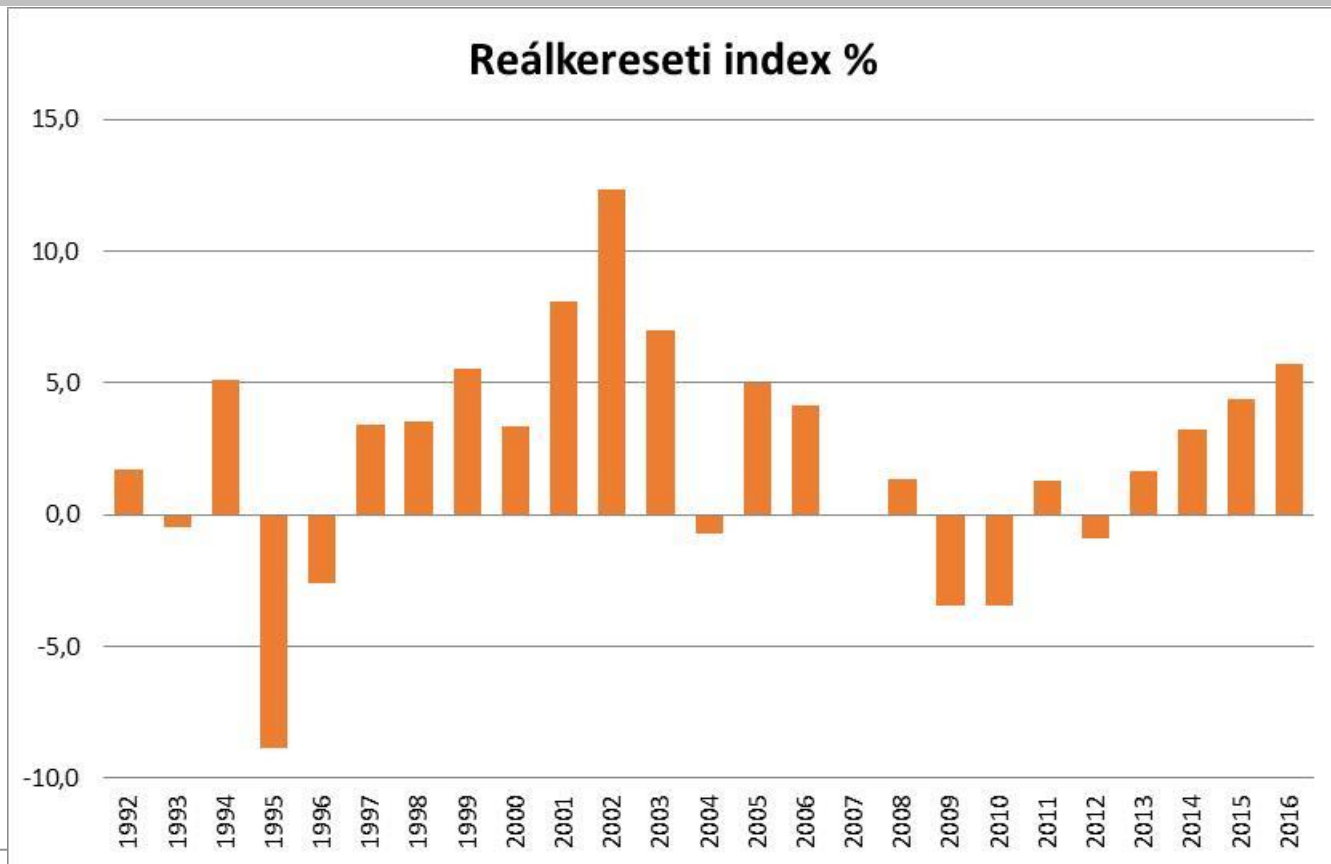

Forrás: KSH

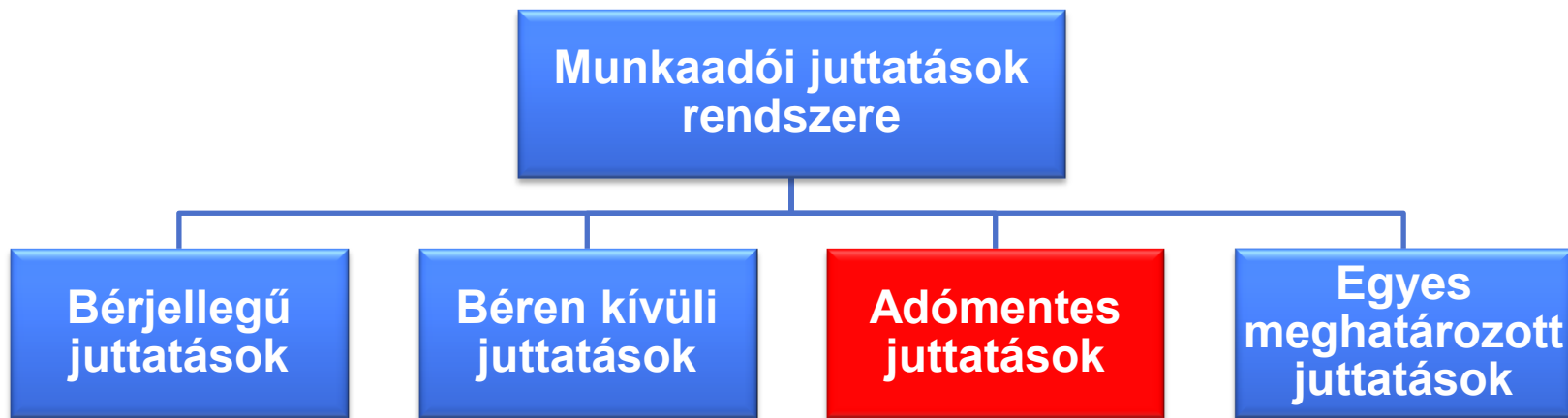

Adóterhek összehasonlítása a juttatás %-ában

	Béreköltség	Egyes meghatározott juttatás	Béren kívüli juttatás
Adóteher	85,7%	43,66%	34,22%
Összes munkáltatói teher	185,7%	143,66%	134,22%

Juttatás megnevezése	Adóteher mértéke	Kedvezményes korlát
Kockázati biztosítások	0%	Havonta a minimálbér 30%-ig
Kulturális belépő	0%	Évente 50 000 Ft-ig
Sportrendezvényre szóló belépő	0%	Korlátozás nélkül
Óvodai, bölcsődei díjak	0%	A tényleges költségek mértékéig
Mobilitás célú lakhatási támogatás	0%	Havonta a minimálbér 40, 25, illetve 15%-ig
Lakáscélú támogatás	0%	5 éven belül legfeljebb 5 millió Ft-ig
Kézpénz kifizetés béren kívül	34,22%	100 000 Ft
SZÉP kártya		
Szálláshely alszámla	34,22%	225 000 Ft/év
Vendéglátás alszámla	34,22%	150 000 Ft/év
Szabadidő alszámla	34,22%	75 000 Ft/év

Munkahelyi meleg étkeztetés	43,66%	Korlátlan
Erzsébet utalvány	43,66%	Korlátlan
Helyi utazási bérlet térítése	43,66%	Közlekedési társaság tarifája
Iskolakezdési utalvány	43,66%	Korlátlan
Önkéntes nyugdíjpénztári hozzájárulás	43,66%	Korlátlan
Önkéntes egészségpénztári és Önszegélyező pénztári hozzájárulás	43,66%	Korlátlan
Egyes meghatározott juttatások és a kedvezményes adózású elemek keret felett juttatott összege	43,66%	Korlátlan

A dolgozónak szánt nettó juttatás 100 000 Ft

	Bér	Egyes meghatározott juttatás	Adómentes díjú kockázati biztosítás
Nettó juttatás	100 000 Ft	100 000 Ft	100 000 Ft
Munkavállaló járuléka	bruttó juttatás 150 500 Ft SZJA -22 575 Ft munkavállalói járulék -27 843 Ft	nincs	nincs
Munkaadó járuléka	szociális hozzájárulási adó + 35 368 Ft szakképzési hozzájárulás	Korlátlan, 15% SZJA + 22% EHO 1,18-szorosa, 43,66%	nincs
Összes költség	185 786 Ft	143 660 Ft	100 000 Ft

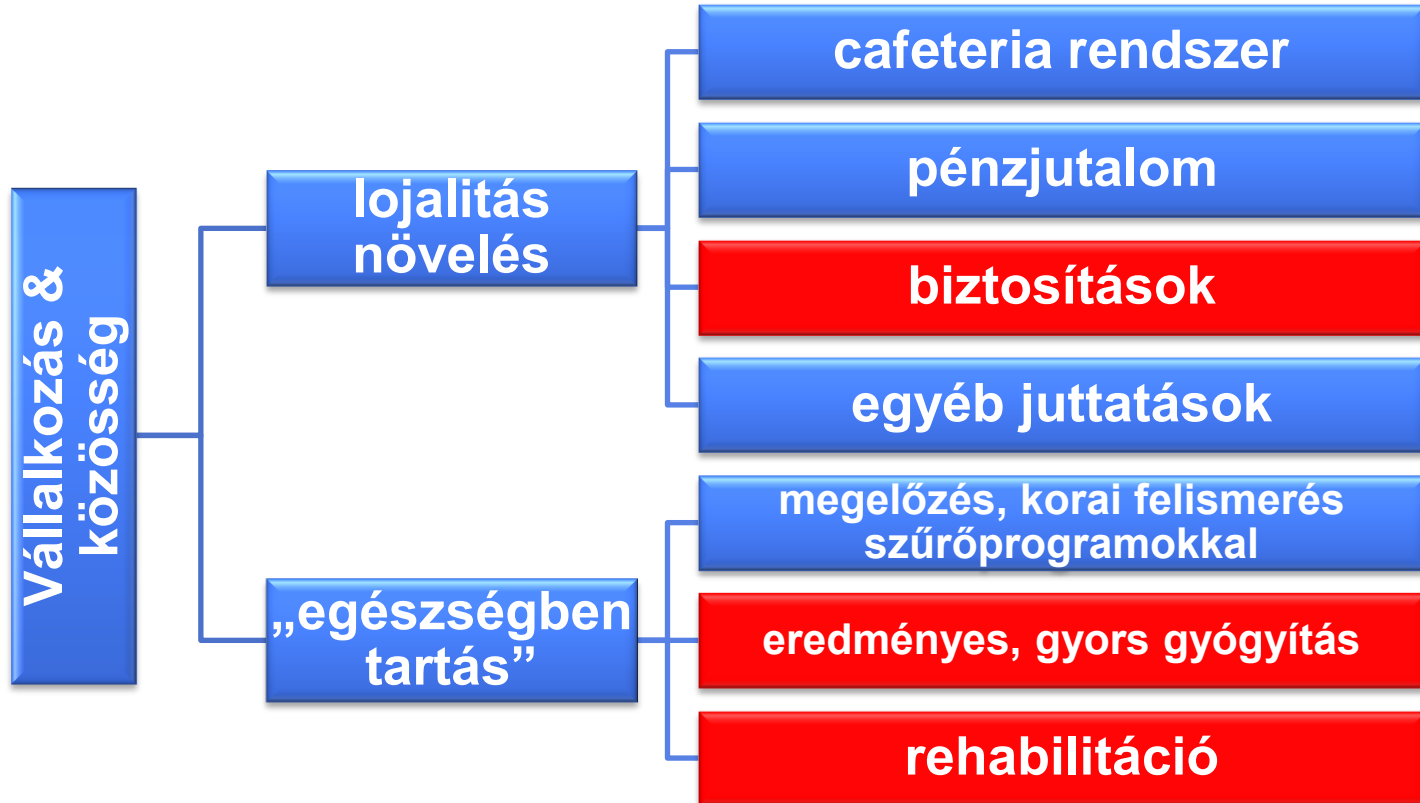

Miért a csoportos biztosítások?

- Munkaadói juttatás
 - a személybiztosítások adó- és járulékmentesek
 - a biztosítási díj költségként elszámolható
 - vonzó a munkavállalók számára



- A Vállalkozás és közösség program termékei:

ÚJDONSÁG!

3D csoportos személybiztosítás	MediQa Group	Med TopDoc csoportos betegségbiztosítás
<ul style="list-style-type: none"> ▪ összegbiztosítás ▪ 34 kockázati elem ▪ szabadon összeállítható 	<ul style="list-style-type: none"> ▪ kiemelt egészségügyi szolgáltatás ▪ 5 csomag 	<ul style="list-style-type: none"> ▪ külföldi kezelés súlyos esetekben

**Anyagi védelem
váratlan
helyzetekben**



- 3D csoportos élet-, baleset- és betegségbiztosítás
 - 10 főtől
 - Szakterület kalkulál díjat!
 - Kalkuláció készítéséhez szükséges információk:
 - cég neve
 - létszám
 - koradat
 - ha rendelkezésre áll, akkor kárstatisztika

Fedezetek	1D = Baleset	2D = Élet + Baleset	3D = Élet + Baleset + Betegség
Kockázati életbiztosítás	—	2 500 000 Ft	2 500 000 Ft
Baleseti halál	2 500 000 Ft	2 500 000 Ft	2 500 000 Ft
Baleseti eredetű maradandó egészségkárosodás arányos térítéssel (1–100%)	5 000 000 Ft	5 000 000 Ft	5 000 000 Ft
Rehabilitációs tanácsadás (50–100% közötti baleseti rokkantság esetén a rokkantság fokával arányosan)	5 000 000 Ft	5 000 000 Ft	5 000 000 Ft
Bármely okú 70%-ot elérő maradandó egészségkárosodás	—	—	500 000 Ft
Csonttörés, csontrepedés	10 000 Ft	10 000 Ft	10 000 Ft
Égés	500 000 Ft	500 000 Ft	500 000 Ft
Bármely okú kórházi napi térítés (0 nap önrész)	—	—	2 500 Ft
Baleseti kórházi napi térítés (0 nap önrész)	2 500 Ft	2 500 Ft	—
Bármely okú műtéti térítés	—	—	500 000 Ft
Baleseti műtéti térítés	250 000 Ft	250 000 Ft	—
Havi díj/fő	500 Ft	1 000 Ft	1 500 Ft
Kétszeres fedezet havi díja/fő	950 Ft	1 900 Ft	2 800 Ft
Háromszoros fedezet havi díja/fő	1 400 Ft	2 800 Ft	4 100 Ft
Négyszeres fedezet havi díja/fő	1 800 Ft	3 700 Ft	5 400 Ft

- Előnyök:
 - Könnyen bemutatható
 - Egyszerű kalkuláció – nincs szükség a szakterületre
 - **Egyszerű ajánlatfelvétel**
 - Szabadon kombinálható és többszörözhető csomagok

- Technikai tudnivalók:
 - Minimum létszám: 10 fő
 - Belépési kor: 18-65 év
 - Várakozási idő: nincs
 - Egészségi nyilatkozat: nincs

- Kötvényesítéshez szükséges dokumentumok:
 - Kitöltött ajánlat
 - Biztosítottak adatai
 - Aláírási címpéldány
 - Alkuzsi megbízás

Gyógyítás világszínvonalon



A szüléskor várható élettartam növekszik!

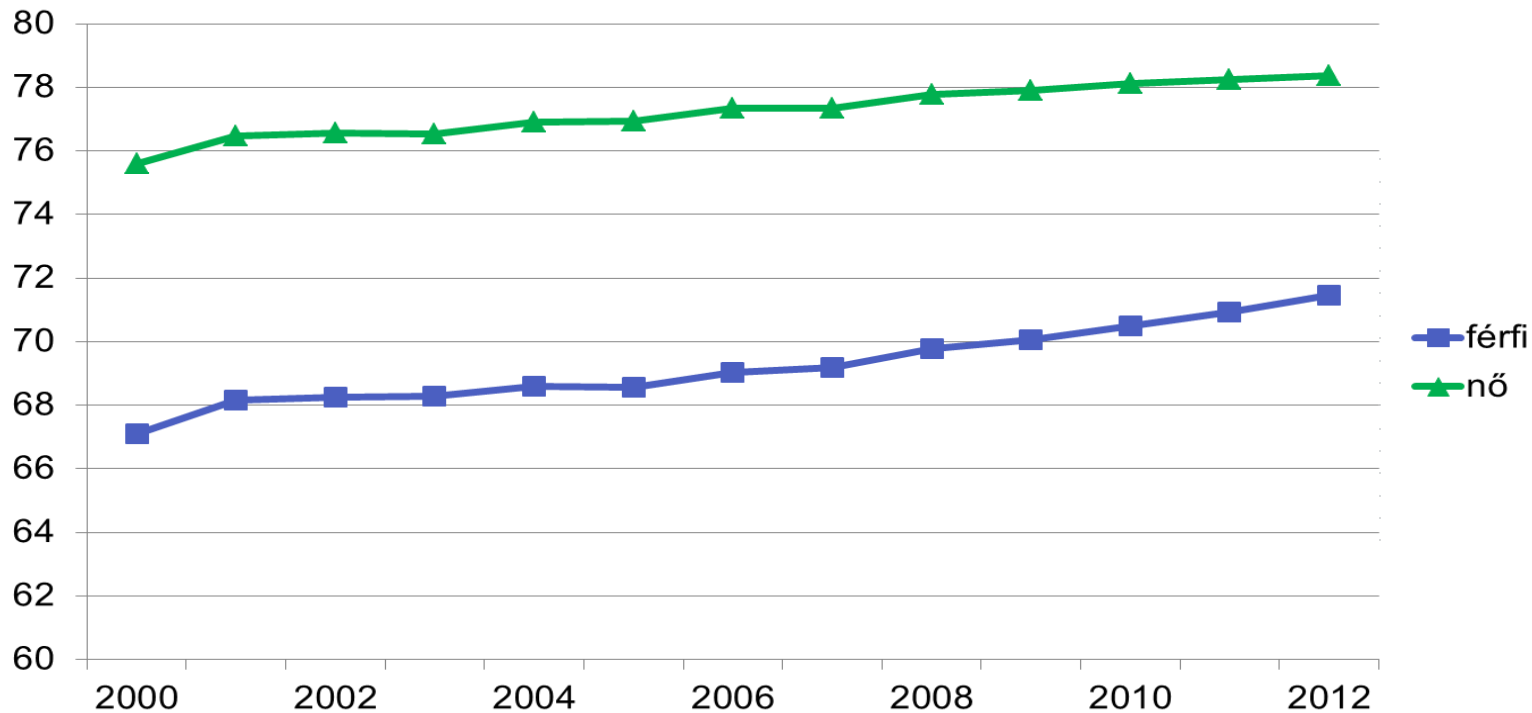

A szív- és érrendszeri megbetegedések halálozási aránya

1.3.1. Ischemic heart disease mortality, 2011 and change between 1990 and 2011 (or nearest year)

2011

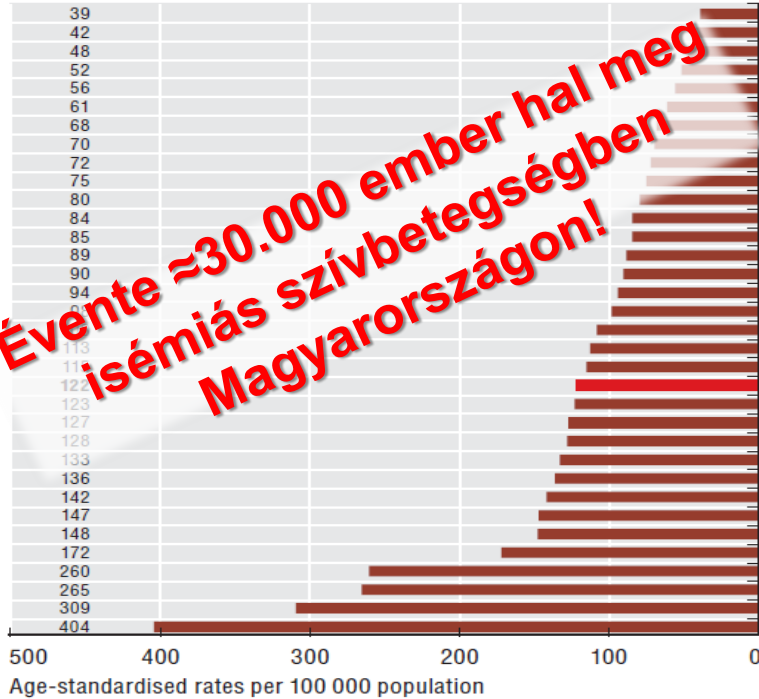

Évente ≈30.000 ember hal meg isémiás szívbetegségen Magyarországon!

Change 1990-2011

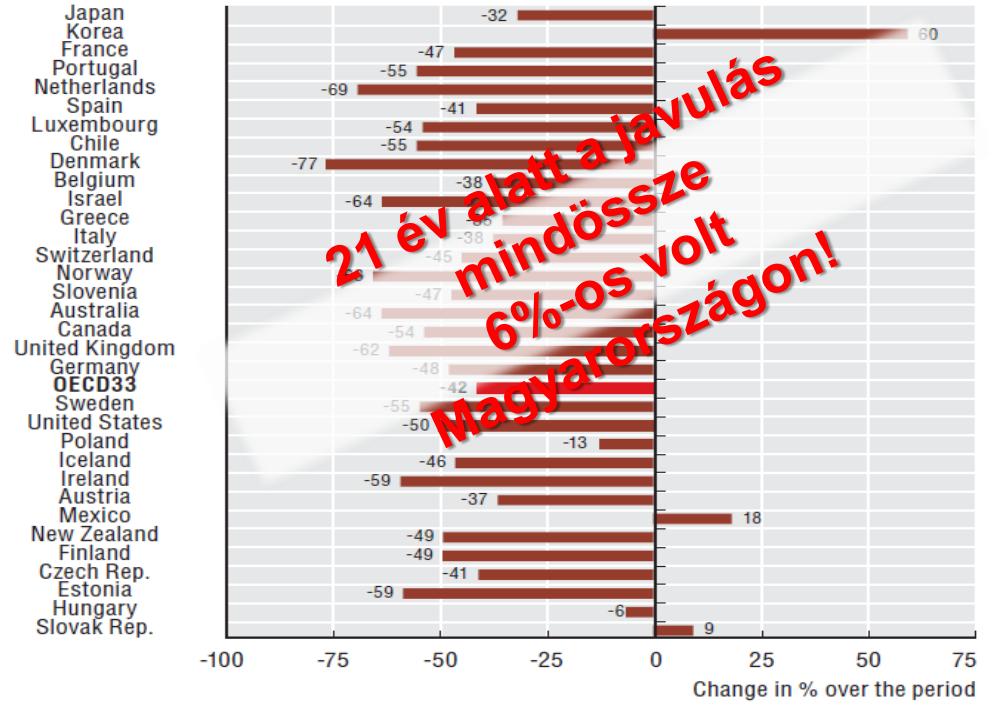

21 év alatt a javulás mindössze 6%-os volt Magyarországon!

Source: OECD Health Statistics 2013, <http://dx.doi.org/10.1787/health-data-en>.

A rákos megbetegedések halálozási aránya

1.4.1. All cancer mortality rates, total and by gender, 2011 (or nearest year)

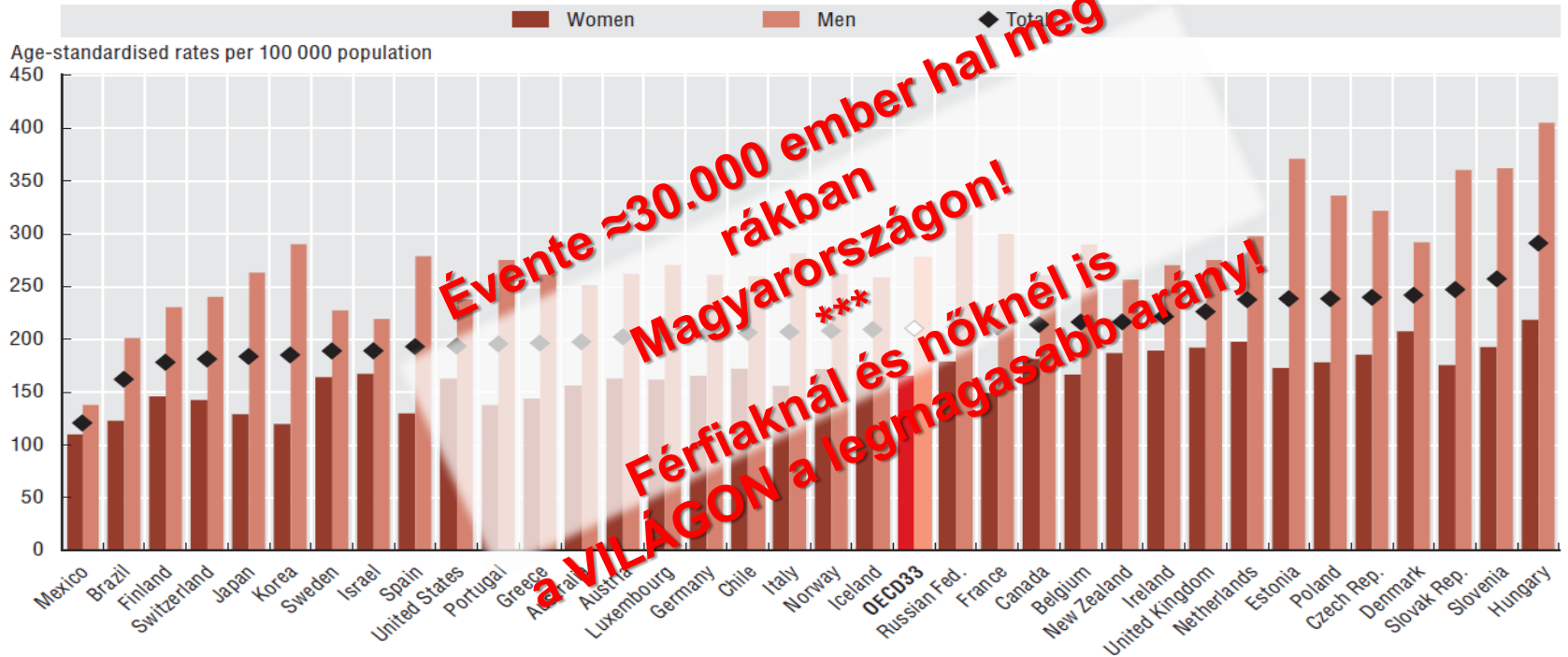

Source: OECD Health Statistics 2013, <http://dx.doi.org/10.1787/health-data-en>.

3.31. All cancers incidence rates, men and women, 2012

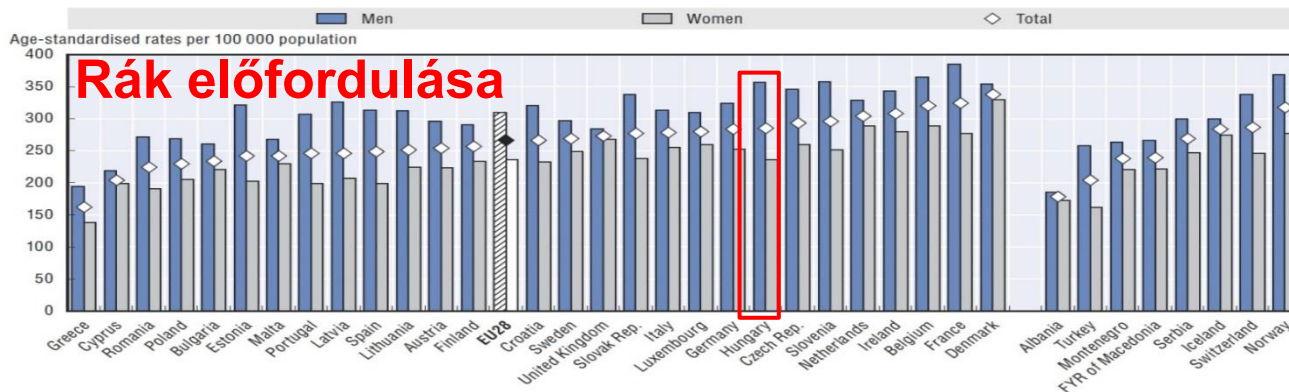

Source: IARC (2012), GLOBOCAN 2012, International Agency for Research on Cancer.

StatLink <http://dx.doi.org/10.1787/888933428814>

Nem nálunk
betegednek meg
a legtöbben,
de itt **halnak** meg
a legtöbben.
Mi következik
ebből?

...Magyarországon
kevésbé hatékony
a rák gyógyítása!

3.11. Cancer mortality rates, 2013

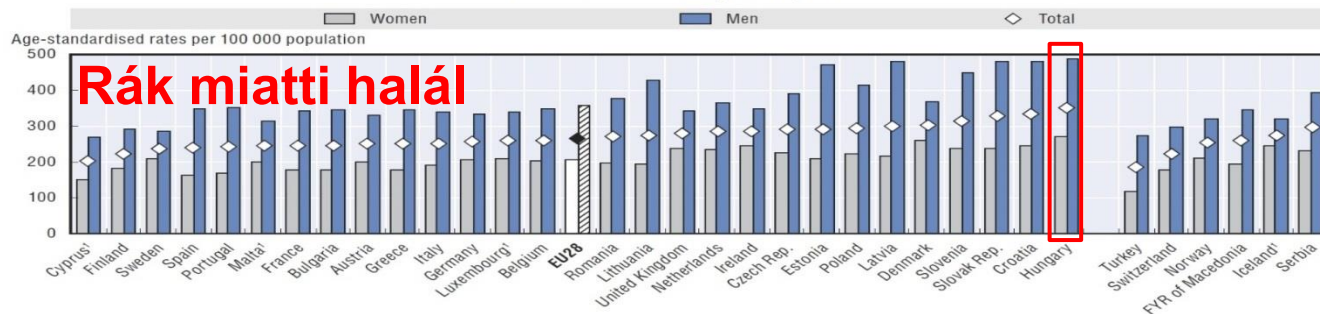

1. Three-year average (2011-13, except for Iceland: 2007-09).
Source: Eurostat Database.

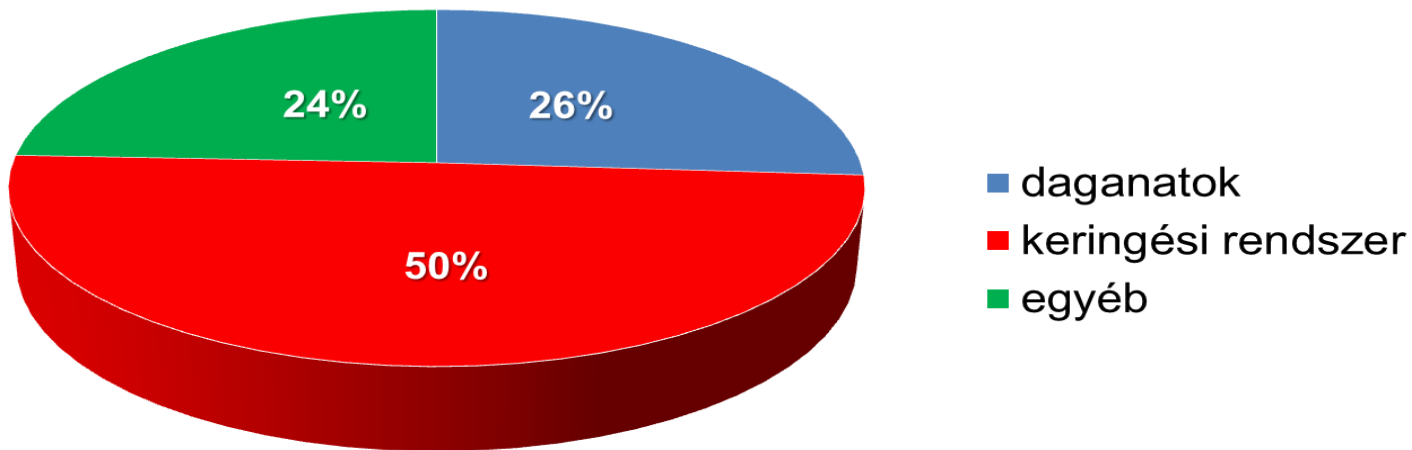

Forrás: KSH 2012

1. A halálozások negyedét a daganatok okozzák. *(Forrás: KSH)*
2. A daganatok a gyermekek haláloki statisztikájában a balesetek után a második helyet foglalják el a fejlett világban. *(Forrás: <http://www.matud.iif.hu/2011/11/06.htm>)*
3. Évente 700-800 ezer by-pass műtétet végeznek világszerte



Milyen esetekre terjed ki a biztosítás?

- Rákos megbetegedések kezelése
- Szívkoszorúér áthidaló (by-pass) műtét
- Szívbillentyű csere és korrekció
- Élő donoros szerv- és szövetátültetés
- Agyi és koponyaűri idegsebészeti beavatkozások
- Gerincoszlop jóindulatú daganatainak műtéti eltávolítása

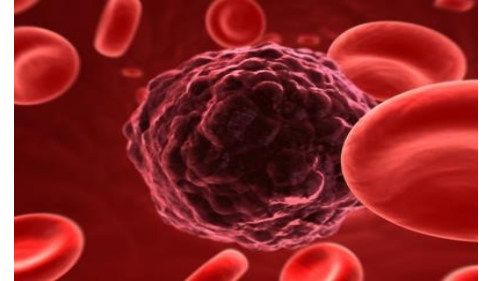

- Felkutatjuk a világ legjobb specialistáit
- Második orvosi szakvéleményt adunk
- Javaslatot teszünk az orvosi kezelésre
 - 3 opció ajánlása – nem intézmény, hanem specialista!
- Megszervezzük és finanszírozzuk a külföldi kezelést
- Megszervezzük és finanszírozzuk az utazást és szállást – 1 fő kísérelő részére is

A SZOLGÁLTATÁS

- Ingyenesen hívható szám
- Magyar nyelven fogadják a hívásokat
- Orvosi dokumentáció begyűjtése, elemzése
- Kezelési javaslat
- Csak azokra a betegségekre, amelyek esetében a kezelést is finanszírozzuk!



*„A második orvosi szakvéleményre küldött
diagnózisok 34%-a bizonyul tévesnek.”*

*„A felülvizsgált esetek 68%-ában szükség van
a kezelés módosítására.”*

Best Doctors[®] 2012-es felmérése az USA-ban.

Külföldi kezelés térített költségei 1

- Kiutazás és szállás költsége (1 fő kísérőnek is)
- Kórházi ellátás és kezelés költségei (műtét is)
 - Élő donor orvosi ellátásának költségei
- Orvosi honoráriumok
- Diagnosztikai vizsgálatok: labor, képalkotó diagnosztika
- Transzfúziók, csontvelő-tenyésztés költségei

Külföldi kezelés térített költségei 2

- 30 napra elegendő gyógyszer-ellátmány
- Sürgősségi szállítás (légi is), amennyiben orvosilag indokolt
 - Holttest hazaszállításának költsége



- 100 euró/nap
- Max. 60 napig
- A kezelés térített költségein felül felmerülő kiadásokra (étkezés, taxi stb.)
- Fix juttatás – nem számlához kötött!!!



Itthoni utókezelés gyógyszerköltsége

- Max. 50.000 euró a teljes tartam alatt
- A belföldön engedélyezett és vényköteles, orvosilag indokolt gyógyszeres kezelés költségeire
- TB által nem fedezett gyógyszerköltségek



Szolgáltatások	Biztosítási összegek és limitek
Második orvosi vélemény	Korlátlan
Orvosi, utazási és szállásköltségek térítése	Éves limit: 1 millió euró
	Tartam limit: 2 millió euró
Külföldi kórházi kezelés esetén költségtérítés	100 euró/nap
	Maximum 60 nap/eset
Utókezelés gyógyszerköltsége (belföld)	Tartam limit: 50 ezer euró

- Az egész világot lefedő hálózat
- Több évtizedes tapasztalat
- Magas belépési korhatár
- Egyszerű kockázatelbírálás
- Egyszerű ajánlatfelvétel



- Belépési korhatár: 64 év
- Lejárati korhatár: 85 év
- In-situ daganatok fedezése
- Napidíj egyéb költségekre
- Utókezelés gyógyszerköltségei



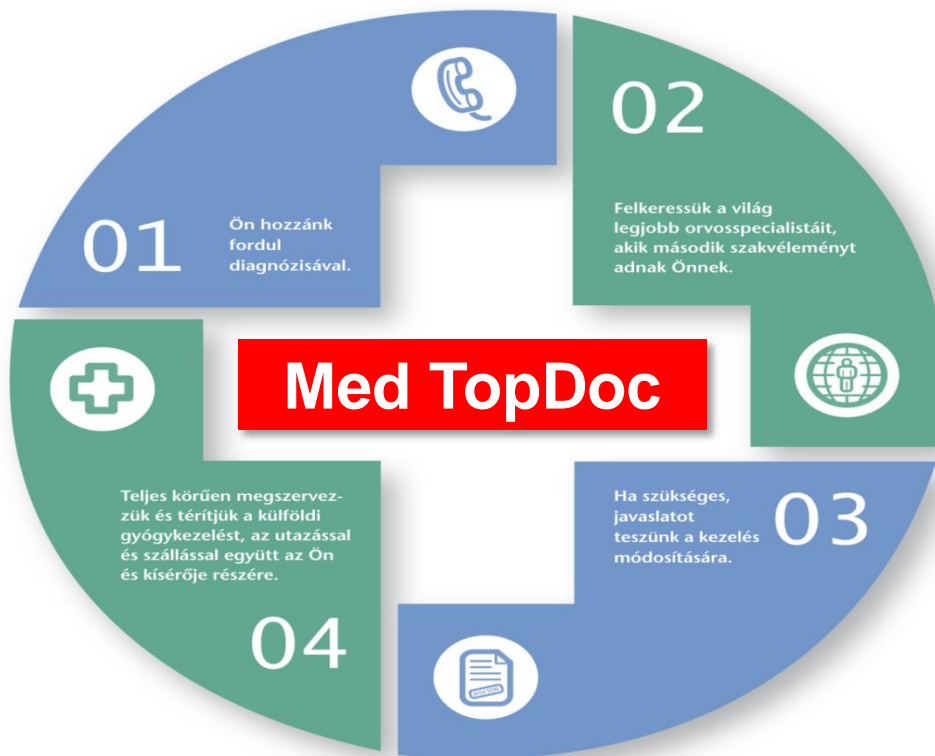

- Szolgáltatás igénybevételének feltétele
 - Felállított diagnózissal kell rendelkezni!
- Szolgáltatási igény bejelentése
 - UNIQA Call Center
 - betegsegkar@uniqa.hu
- Az UNIQA továbbítja az igényt a Best Doctorsnak
- Közvetlenül a Best Doctors nyújt tájékoztatást
 - Magyar nyelvű kapcsolattartás
 - Elmagyarázzák a kárrendezési folyamat teljes menetét
 - Eset-menedzsert jelölnek ki

- Kísérleti kezelés
- Magyarországon felmerülő kiadások
- Protézisek, gyógyászati segédeszközök költsége
- Alternatív gyógyászat



- **Cég egészére megkötendő!**
- Minimum létszám: 10 fő
- Területi hatály: a világ összes országa
- Maximum belépési kor: 64 év
- Lejárati kor: 85 év
- Belépési kor = a biztosítás kezdete évének és a biztosított születési évének különbsége (mint az életbiztosításoknál)
- A tartam első 180 napja alatt a fedezet a baleseti következményekre terjed ki

25 fő alatt egészségi nyilatkozat kitöltése kötelező

Egészségi nyilatkozat

Áll-e Ön jelenleg, vagy volt-e Ön az elmúlt 10 évben kórházi, járóbeteg vagy szakorvosi gyógykezelés, kontrollvizsgálat vagy megfigyelés alatt, vagy végeztek-e Önön diagnosztikai vizsgálatot* az alább felsorolt betegségek bármelyikével kapcsolatban?

- | | | |
|--|-------------------------------|------------------------------|
| <input type="checkbox"/> rák vagy bármilyen rosszindulatú daganat a Hodgkin kórt is ideértve | <input type="checkbox"/> igen | <input type="checkbox"/> nem |
| <input type="checkbox"/> bármilyen tumor vagy ciszta az agyban, a koponyában vagy a gerincvelőben | <input type="checkbox"/> igen | <input type="checkbox"/> nem |
| <input type="checkbox"/> leukémia vagy más vérképzőszervi rendellenesség, amely egy hónapnál hosszabb tartamú kezelést igényelt (pl. anémia, lymphoma, myeloma, véralvadási zavar, vérzékenység /hemofília/, ér-eredetű /vaszkuláris/ vérzési zavarok) | <input type="checkbox"/> igen | <input type="checkbox"/> nem |
| <input type="checkbox"/> bármely rákelőző állapot vagy környezetet el nem árasztó (in situ) daganat, ideértve – de nem kizárólagosan – a mell, a reprodukív szervek, a húgyhólyag vagy a prosztata rákelőző kórképeit | <input type="checkbox"/> igen | <input type="checkbox"/> nem |
| <input type="checkbox"/> bármilyen szívbetegség (pl. szívroham, angina, szívizom-elfajulás, szívbillentyű zavarok, szívzörej, reumatikus láz; NEM-mel felelhet, amennyiben Önt csak magas vérnyomás és/vagy magas koleszterinszint miatt kezelik) | <input type="checkbox"/> igen | <input type="checkbox"/> nem |
| <input type="checkbox"/> stroke vagy agyvérzés | <input type="checkbox"/> igen | <input type="checkbox"/> nem |
| <input type="checkbox"/> bármilyen típusú cukorbetegség (diabétesz) | <input type="checkbox"/> igen | <input type="checkbox"/> nem |

* Amennyiben jelenleg diagnosztikai vizsgálatok eredményére vár, kérjük, csak azok megismerése után töltsse ki az egészségi nyilatkozatot annak valós és pontos kitöltése érdekében.

- Kötvényesítéshez szükséges dokumentumok:
 - Kitöltött ajánlat
 - Biztosítottak adatai
 - Aláírási címpéldány
 - Alkuszi megbízás



A színvonalas járóbeteg-ellátás



	Bázis	Standard	Optimum	Prémium	Prémium plusz
Call Center (ellátás-szervezés) + UNIQA Med forródrót ¹	✓	✓	✓	✓	✓
Szűrővizsgálat (évente)	Alap	Alap	Emelt	Emelt	Emelt
Fogászati ellenőrzés, fogtisztítás és kedvezmények	Éves fogászati ellenőrzés + 15% kedvezmény ²	Éves fogászati ellenőrzés + 15% kedvezmény ³	Éves fogászati ellenőrzés és fogtisztítás + 15% kedvezmény ⁴	Éves fogászati ellenőrzés és fogtisztítás + 15% kedvezmény ⁴	Éves fogászati ellenőrzés és fogtisztítás + 20% kedvezmény ⁵
Primer járóbeteg-ellátás	✓	✓	✓	✓	✓
Kiszélesített járóbeteg-ellátás	-	✓	✓	✓	✓
Alap-labor és alap-diagnosztikai vizsgálatok	✓	✓	✓	✓	✓
Kiszélesített laborvizsgálatok	-	-	✓	✓	✓
Fejlett diagnosztika	-	-	✓	✓	✓
Ambuláns műtétek	-	-	✓	✓	✓
Egynapos sebészet	-	-	Éves limit ⁶ : 300 ezer Ft	Éves limit ⁶ : 300 ezer Ft	Éves limit ⁶ : 300 ezer Ft
Kiemelt fekvőbeteg-ellátás	-	-	-	-	Éves limit ⁶ : 3,5 millió Ft, maximum 60 nap
Csonttörés	10 ezer Ft	10 ezer Ft	10 ezer Ft	10 ezer Ft	10 ezer Ft
50%-os baleseti maradó egészségkárosodás esetén egyösszegű térítés és rehabilitációs támogatás	-	-	1 millió Ft egyösszegű térítés + azonos értékű rehabilitációs támogatás	3 millió Ft egyösszegű térítés + azonos értékű rehabilitációs támogatás	3 millió Ft egyösszegű térítés + azonos értékű rehabilitációs támogatás
Kiemelt kockázatú betegségek (4)	200 ezer Ft	300 ezer Ft	400 ezer Ft	500 ezer Ft	500 ezer Ft
Kórházi napi térítés (bármely okú)	-	-	-	15 ezer Ft	-
Műtéti térítés (súlyos, azaz 3-4-es műtét után)	-	-	-	300 ezer Ft	300 ezer Ft
Szív és érrendszeri kockázatbecslés, diétás és természetgyógyászati tanácsadás	✓	✓	✓	✓	✓
20% kedvezmény a Medicover Egészségközpontjaiban és Egészség Pontjain a biztosítással nem fedezett szolgáltatásokra	✓	✓	✓	✓	✓

- Minimum létszám: 5 fő
- Maximum belépési kor: 64 év
- Lejárati kor: 65 év
- Területi hatály: Magyarország
- 10 fő alatt részletes egészségi nyilatkozat

- Kötvényesítéshez szükséges dokumentumok:
 - Kitöltött ajánlat
 - Biztosítottak adatai
 - Aláírási címpéldány
 - Alkuzsi megbízás

Köszönöm a figyelmet!

